

VAI PARA COMUNIDADE SÃO PEDRO

20°31'06.07"S
42°39'17.47"W
TRECHO - PONTO FINAL

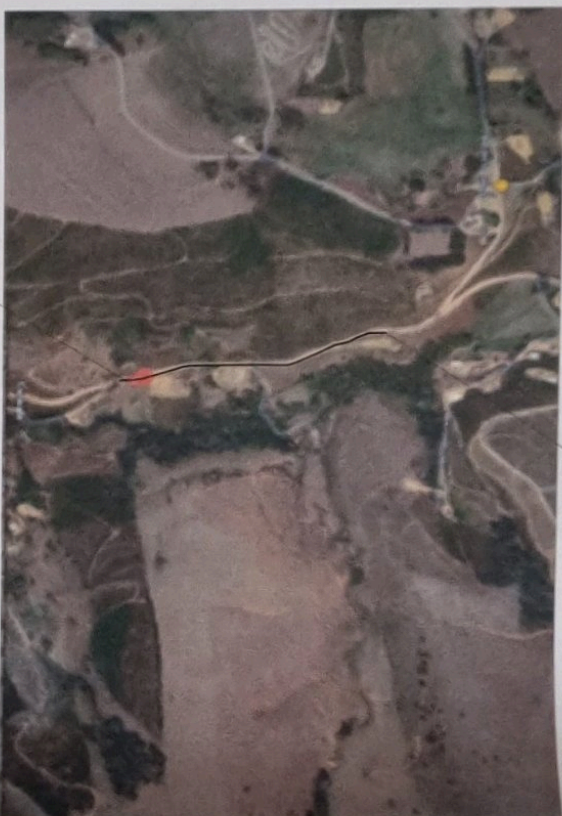

20°31'18.87"S
42°39'14.47"W
TRECHO - PONTO INICIAL

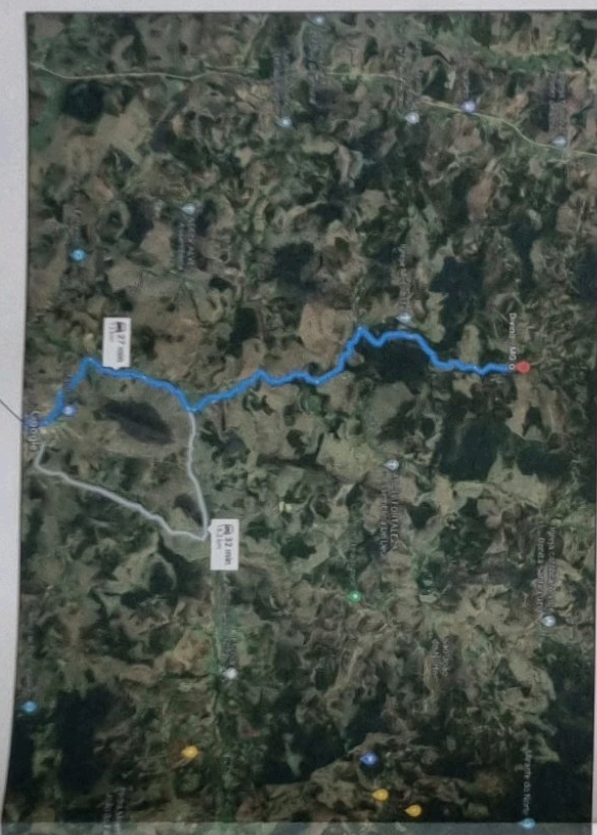

999999.97m
42°39'17.47"W
MUNICÍPIO DE DIVINÓPOLIS

999999.97m
42°39'17.47"W
MUNICÍPIO DE DIVINÓPOLIS

— SIMBOLOGIA
— TRECHO - ÁREA DE INTERVENÇÃO

— CROQUI DE LOCALIZAÇÃO DA
— ÁREA DE INTERVENÇÃO
— S/ESCALA

Luís Gustavo Abdo Garib
Engenheiro Ambiental
CREA MG - 224559/D
Assinatura: *Luís Gustavo Abdo Garib*

NOTAS GERAIS

1. O PROJETO NÃO SE RESPONSABILIZA POR EVENTUAIS ALTERAÇÕES NA REALIDADE LOCALIZADA, QUE SE ENCONTRA EM CONDIÇÃO DE INSTABILIDADE E SUJEITO A ALTERAÇÕES. O PROJETO NÃO SE RESPONSABILIZA POR EVENTUAIS ALTERAÇÕES NA REALIDADE LOCALIZADA, QUE SE ENCONTRA EM CONDIÇÃO DE INSTABILIDADE E SUJEITO A ALTERAÇÕES.

Nº	REVISÕES	DATA	FEITO
01	Elaboração		

PREFEITURA MUNICIPAL DE DIVINÓPOLIS
Rua: *Antônio Carlos de Souza* nº 10 - Centro, Divinópolis

DEPARTAMENTO DE OBRAS, MANUTENÇÃO E SANEAMENTO
Rua: *Antônio Carlos de Souza* nº 10 - Centro, Divinópolis

DEPARTAMENTO DE OBRAS, MANUTENÇÃO E SANEAMENTO
Rua: *Antônio Carlos de Souza* nº 10 - Centro, Divinópolis

— CROQUI DE LOCALIZAÇÃO
— S/ESCALA

CROQUI DE LOCALIZAÇÃO
E (Coordenadas Geográficas)

WGS84 - UTM
Datum: Spheroidal
Datum: Spheroidal
Datum: Spheroidal

1